



V Subida a VALDEORRAS

CAMPEONATO DE ESPAÑA DE MONTAÑA

Organiza:



ESCUDERÍA
VALDEORRAS

23-24-25 JUNIO
2023

Trofeo Concello do Barco



CONCELLO
O BARCO DE VALDEORRAS



XUNTA
DE GALICIA



DEPORTE
GALEGO



inorde
turismo Ourense



Reglamento Particular



5ª SUBIDA A VALDEORRAS



5ª SUBIDA A VALDEORRAS CAMPEONATO DE ESPAÑA DE MONTAÑA 23, 24 Y 25 DE JUNIO DE 2.023 REGLAMENTO PARTICULAR:

Fecha	Horario	Acto	Lugar
15-05-2023	20:00	Apertura de inscripciones	www.escuderialvaldeorras.es
14-06-2023	14:00	Cierre de inscripciones	
16-06-2023	20:00	Publicación de la lista Oficial de Inscritos	
16-06-2023	20:00	Publicación hora verificación cada Competidor	
21-06-2023	13:00	Presentación oficial de la Subida	Salón de actos, Ayuntamiento de O Barco
VIERNES 23-06-2023	15:30 a 18:30	Entrega de documentación	Oficina en Zona Verificación- Explanada de las Fiestas de O Malecón
	15:45 a 18:45	Inicio Verificaciones Técnicas	
	15:45 a 20:00	Inicio Entrada en <u>Parque Cerrado de Exhibición</u> OBLIGATORIO	
	17:00	<i>Constitución Colegio Comisarios Deportivos, 1ª reunión</i>	Oficina de la prueba: Casa del Pueblo en Viloiira
	19:30	Publicación lista provisional vehículos autorizados	Tablón Oficial Avisos Web www.escuderialvaldeorras.es
	19:45	BRIEFING PRESENCIAL A TODOS LOS PILOTOS PARTICIPANTES	Explanada de las Fiestas de O Malecón
	20:00	Fin <u>Parque Cerrado de Exhibición</u> OBLIGATORIO	Plaza del Ayuntamiento
	20:15	Ceremonia de Salida y Presentación de equipos OBLIGATORIA	Plaza del Ayuntamiento
	20:30 a 08:00	Parque Nocturno Opcional y Vigilado (Mismo recinto del parque cerrado de Exhibición)	Explanada de las Fiestas de O Malecón
SÁBADO 24-06-2023	09:00	Caravana de traslado del Parque Cerrado a la Zona de Asistencia	Traslado desde la Explanada de O Malecón a la Plaza de José Otero en Viloiira
	09:30	Limite Entrada en Parque de Asistencia	
	09:30	Cierre de carretera al Tráfico, acceso exclusivamente por rutas alternativas	Carretera OU-121
	09:30	Verificación vehículos con anomalías	En el Box de cada asistencia
	09:30	<i>2ª Reunión de los Comisarios Deportivos</i>	Oficina de la prueba: Casa del Pueblo en Viloiira
	09:45	Inspección definitiva de Seguridad	Carretera OU-121
	10:00	Lista de Autorizados a tomar parte en Entrenos	Tablón Oficial de Avisos Web www.escuderialvaldeorras.es
	10:30 a 12:30	Entrenos <u>manga para Pilotos Prioritarios CEM</u>	Carretera OU-121
	A continuación	Manga Entrenos Oficiales 1 (Inicio teórico 13:00 h)	
	A continuación	Manga Entrenos Oficiales 2 (Inicio teórico 14:30 h)	
	A continuación	Manga Carrera Oficial 1 (Inicio teórico 16:00 h)	



	A continuación	Finalizada la Manga Carrera Oficial 1 entrada OBLIGATORIA de todos los participantes en el Parque Cerrado	Parque Cerrado : Plaza de Ramón Otero Pedrayo-Viloira
	A continuación	<i>3ª Reunión de los Comisarios Deportivos</i>	Oficina de la prueba: Casa del Pueblo en Viloira
	A continuación	Publicación Clasificaciones Oficiales Provisionales Carrera 1	Tablón Oficial de Avisos Web www.escuderiavaldeorras.es
	A continuación	Comunicado de Prensa	Sala de Prensa
	23:00	Hora límite de entrada en el Parque Nocturno (OPCIONAL)	Parque Cerrado : Plaza de Ramón Otero Pedrayo-Viloira
DOMINGO 25-06-2023	08:30	Cierre de carretera al Tráfico, acceso exclusivamente por rutas alternativas	Carretera OU-121
	09:15	Inspección definitiva de Seguridad	
	10:00	Manga Entrenos Oficiales 3 (Inicio teórico 10:00 h)	
	A continuación	Manga Carrera Oficial 2 (Inicio teórico 11:30 h)	
	A continuación	Manga Carrera Oficial 3 (Inicio teórico 13:00 h)	
	A continuación	<i>4ª Reunión de los Comisarios Deportivos</i>	Oficina Permanente
	A continuación	Publicación Clasificación Oficial Provisional Carrera 2 y 3 Publicación Clasificación Oficial Provisional General Scratch	Tablones de Avisos Oficina permanente
	A continuación	Entrega de Trofeos	Pódium: Plaza de Ramón Otero Pedrayo- Viloira
	15:00	Publicación Clasificación Final Oficial Carreras 1, 2 y 3 Publicación Clasificación Final Oficial General Scratch	Tablón de Avisos Web www.escuderiavaldeorras.es
14:45	Rueda de Prensa - Comunicado de Prensa	Sala de Prensa	



5ª SUBIDA A VALDEORRAS



1) ORGANIZACIÓN:

1.1. Definición:

La Escudería Valdeorras organiza la prueba deportiva de carácter nacional denominada **5ª SUBIDA A VALDEORRAS**, que se celebrará los días 23, 24 y 25 de junio de 2023, con el Permiso de Organización expedido por la RFEDA (Nº: 23094/CEM y fecha de expedición: 4/05/2023).

1.2. Comité de Organización:

Presidente:	D. José Manuel Torres Soto
Vicepresidente:	D. Iván Torres Núñez
Secretario:	D. Óscar Rodríguez Montero
Tesorero:	D. José Antonio Prada Delgado
Vocales:	D. Sabino Guitián Sarria
	D. Jacobo Arias Fernández
	D. Iván Carretero Alejandre
	D. Rubén Palla Marcos

Domicilio del Comité de Organización:

Club:	ESCUDERÍA VALDEORRAS
Dirección:	Urb. La Cerámica, C/ Larouco, nº9
Localidad:	32.300 O Barco de Valdeorras- Ourense
Teléfono:	695-590424
E-mail:	valdeorrasescuderia@gmail.com
Web:	www.escuderiavaldeorras.es

1.3. Tablón oficial de avisos:

Página web del organizador: www.escuderiavaldeorras.es

El Tablón Virtual será el único tablón oficial de avisos para la publicación de todos los documentos relativos a la carrera.

Los días 24 y 25 de junio estará a disposición de los/as participantes un tablón de anuncios presencial físico situado en la oficina permanente de la carrera.

1.4. Secretaria permanente de la prueba:

Desde el día 23 de mayo hasta el día 23 de junio estará situada en:

Dirección:	ESCUDERÍA VALDEORRAS
	Urb. La Cerámica, C/ Larouco, nº9
	32.300 O Barco de Valdeorras- Ourense
Teléfono:	664-421526
E-mail:	valdeorrasescuderia@gmail.com
Web:	www.escuderiavaldeorras.es

1.5. Oficina permanente de la prueba:

La Oficina Permanente de la prueba, a partir del día 22 de junio, en horario ajustado al Programa-Horario de la Subida, estará situada en:



5ª SUBIDA A VALDEORRAS



Dirección: CASA DEL PUEBLO DE VILOIRA
 Calle de la Portela esquina con Avenida Elena Quiroga- Viloira
Ubicación: [42.410748, -6.978830](#)

Localidad: Viloira- O Barco de Valdeorras
Teléfono: 664-421526
E-mail: valdeorrasescuderia@gmail.com
Web: www.escuderiavaldeorras.es

Salvo evento en el Programa Horario, el **horario de atención de la Oficina Permanente** será el siguiente: de 09 a 21 horas.

Los participantes deberán estar en contacto con la Secretaría Permanente y la web del Organizador con el fin de tener conocimiento de la publicación de eventuales Boletines de Información.

2) REGLAMENTOS APLICABLES:

Esta competición se disputará de acuerdo con lo dispuesto en el CDI y sus Anexos, los cuales serán de aplicación con carácter prioritario en todos los aspectos generales y en particular a los procedimientos de reclamaciones y apelaciones.

Además, serán de aplicación por orden de prelación los siguientes reglamentos:

- El Reglamento Deportivo del Campeonato de España de Montaña vigente.
- Las Prescripciones Comunes de los Campeonatos, Copas y Trofeos de España vigente.
- El Reglamento Técnico del Campeonato de España de Montaña vigente.
- El presente Reglamento Particular.

Toda contradicción de uno de estos documentos con alguno de los que le antecede hará prevalecer lo indicado en el de más alto rango.

3) PUNTUABILIDAD:

La prueba será puntuable para el Campeonato de España de Montaña, según lo establecido en el Artículo 1.1. del Reglamento Deportivo del CEM.

Además del CEM, la prueba será puntuable para el siguiente Trofeo:

“Trofeo Concello do Barco”

4) OFICIALES DE LA COMPETICIÓN:

4.1. Oficiales mínimos exigidos:

COMISARIOS DEPORTIVOS:

Presidente:	D. José Fernando Fernández	Lic. CD-5047ESP-EUS
	D. Joan Nadal Vilalta	Lic. CD-0134ESP-MU
	D. Aladino Martínez García	Lic. CD-1607ESP-AS

OBSERVADOR Y DELEGADO DE SEGURIDAD DE LA RFEDA:

D. Pablo Andrés Pérez	Lic. DPB-0788ESP/CAT
-----------------------	----------------------

DELEGADO TÉCNICO de la RFEDA:

D. Ramón Ramírez Torres	Lic. JOC-3138ESP/CV
Adjunto: D. Julio Castrejón Palacio	Lic. JOC-0806ESP/M



5ª SUBIDA A VALDEORRAS



DIRECTOR DE CARRERA:

D. José Alfonso Viana Mejuto Lic. En trámite
Adjunta: Dña. Kissy Torres Núñez Lic. En trámite

SECRETARIO DE LA PRUEBA:

D. Fabián Esperón Blas Lic. En trámite

SECRETARIA DEL COLEGIO DE CC.DD.:

Dña. María Altagracia Ramos López Lic. SC-5059ESP-EUS

JEFE DE SERVICIOS MÉDICOS:

Dr. Javier Pereira Beceiro Lic. JOM-3343ESP-GA

RESPONSABLES DE LA SEGURIDAD:

Responsable: D. Luis Alberto Villar González DC-4991ESP-GA
Adjunto: D. Román Lamas Fernández Lic. En trámite

COMISARIOS TÉCNICOS:

Jefe: D. José Francisco Salgado Diz Lic. En trámite
D. Servando Torres Abreu Lic. En trámite
D. Diego Rodríguez Álvarez Lic. En trámite
D. José Manuel Rodríguez Fernández Lic. En trámite
D. Tito Marcos Vázquez Lic. En trámite
D. Héctor González López Lic. En trámite
D. Ángel Augusto Gómez Lic. En trámite

CRONOMETRAJE: TEAM REPAURO <https://teamrepauto.com/>

Jefe: D. Severino Rodríguez Fernández Lic. JOB4666ESP-CL

CRONOMETRADORES:

Dña. María del Carmen Requena López Lic. En trámite
D. Sergio Vázquez Iglesias Lic. En trámite
D. Daniel Ramos García Lic. En trámite
Dña. Maira Valentina Vega Álvarez Lic. En trámite

RELACIONES CON LOS CONCURSANTES:

D. Noemí Blas Prieto Lic. En trámite

RELACIONES CON LA PRENSA:

D. Manuel Gutiérrez López (Chiqui)

SPEAKER CEREMONIA DE LA PRUEBA:

D. José Luis Casas Vallés
Dña. Raquel

COMISARIO RESPONSABLE DE LA PUBLICIDAD:

Dña. Carla Patricia Marqués Almeida DNI: 43865964L Lic. En trámite

COMISARIO RESPONSABLE DEL MEDIO AMBIENTE:



5ª SUBIDA A VALDEORRAS



D. Jacobo Arias Fernández DNI: 71502703G Lic. En trámite

RESPONSABLE DE PARQUES CERRADOS:

D. Antonio Prada Núñez DNI: 10068723J Lic. En trámite

RESPONSABLE DEL PARQUE DE TRABAJO:

D. Iván Torres Núñez DNI: 76716488B Lic. En trámite
 D. Rubén Palla Marcos DNI: 76728968W Lic. En trámite
 D. Jacobo Fernández Meléndez DNI: 71508631K Lic. En trámite
 D. Manuel Rodríguez Herrero DNI: 76734390L Lic. En trámite

TRIPULACIÓN COCHE "0"

Piloto D. José Antonio Prada Delgado DNI: 76732694W Lic. En trámite

COMISARIOS DE RUTA

Responsable: D. Carla Patricia Marqués Almeida DNI: 43865964L Lic. En trámite
 Puesto de Salida D. Óscar Rodríguez Montero DNI: 76734001K Lic. En trámite
 Comisario Pre-Salida D. Benito Núñez Núñez DNI: 10049241N Lic. En trámite
 Comisario Pre-Salida D. Miguel Ángel Rodríguez Sández DNI: 71503568H Lic. En trámite
 Puesto Coordinador D. David Prada Delgado DNI: 71524207A Lic. En trámite
 Equipo de Intervención:
 Comisario de montaje 1 D. Sabino Guitián Sarria DNI: 71502578V Lic. En trámite
 Comisario de montaje 2 D. Rubén García Fernández DNI: 71507257G Lic. En trámite

Puesto 1 D. Hugo Prieto Estévez DNI: 76720289V Lic. En trámite
 Puesto 2 D. Iván Misa González DNI: 35580996L Lic. En trámite
 Puesto 3 D. Pablo Dacosta Barreiro DNI: 44436003A Lic. En trámite
 Puesto 4 D. Antonio Quiroga Ferreiro DNI: 76612793T Lic. En trámite
 Puesto 5 D. David Quiroga González DNI: 34271915V Lic. En trámite
 Puesto 6 D. José García Arias DNI: 76708499A Lic. En trámite
 Puesto 7 D. Luis Carlos Álves Da Silva DNI: X8317447A Lic. En trámite
 Puesto 8 D. Óscar Prieto Estévez DNI: 76736606G Lic. En trámite
 Puesto 9 D. Javier Benítez Delgado DNI: 76736606G Lic. En trámite
 Puesto 10 D. Javier Benítez Delgado DNI: 10045706L Lic. En trámite
 Puesto 11 D. Isaac González De Guevara DNI: 70508272F Lic. En trámite
 Puesto 12 D. Marcos Borrajo Rodríguez DNI: 76734015N Lic. En trámite
 Puesto 13 D. José Luis Pérez Pérez DNI: 34998610Q Lic. En trámite



5ª SUBIDA A VALDEORRAS



- Puesto 14 D. Iván Soares González DNI: 44490421A Lic. En trámite
- Puesto 15 D. Marcial Peña Pérez DNI: 34993356Y Lic. En trámite
- Puesto 16 D. Jordi Fernández Rodríguez DNI: 469662907N Lic. En trámite
- Puesto 17 D. Pablo Dobao Vega DNI: 76726217B Lic. En trámite
- Puesto 18 D. Honorio Laranjo Álvarez DNI: 44428295T Lic. En trámite
- Puesto 19 D. Fernando López González DNI: 21075047D Lic. En trámite
- Puesto 20 D. Rubén Blanco Anta DNI: 71524566V Lic. En trámite

De acuerdo con lo establecido en las PCCCTCE, deberán relacionarse en este artículo o por medio de Anexo/Complemento, TODOS los oficiales que actúen en la competición, indicando la función a desarrollar y su número de licencia.

4.2. Identificación de los principales oficiales de la competición:



Relaciones con los concursantes
 Noemí Blas Prieto
 Tf.: 625.433.566

4.3. Colores de los petos de los distintos oficiales:

CUADRO DE OFICIALES:	COLORES IDENTIFICATIVOS:
Director de carrera – Oficial salida	Peto rosa
Cronometrador	Peto amarillo
Comisarios de ruta	Peto amarillo
Delegado de seguridad - Responsable de seguridad	Peto rojo
Servicios médicos	Peto azul
Comisarios técnicos	Peto naranja
Relaciones con los concursantes	Peto verde





4.4 Relaciones con los participantes: Plan de trabajo

A la apertura de la Secretaría, se publicará en el Tablón Oficial de Avisos el Plan de Trabajo de los Oficiales encargados de las Relaciones con los Participantes.

Estos oficiales estarán presentes como mínimo en:

- Verificaciones
- Secretaría permanente
- Salidas de la Subida
- Parques de Asistencia
- Llegada de la Subida

El plan de trabajo, teléfono y los horarios se facilitarán a todos los participantes en el Tablón Oficial de Avisos mediante complemento.

5) DESCRIPCIÓN DE LA COMPETICIÓN:

La Subida se celebra en la Carretera OU-121 que discurre desde el KM 0.300 hasta el KM 5.630.

5.1. Distancia total del recorrido: 5.350 metros

5.2. Salida: carretera OU-121 en el punto kilométrico 0.150

Coordenadas: 42.410596, -6.980315 <https://goo.gl/maps/P4X74xs6k2wDGgfm7>

Altitud: 344 metros

5.3. Llegada: carretera OU-121 en el punto kilométrico 5.500

Coordenadas: 42.395292, -6.989841 <https://goo.gl/maps/h4EyTs4uRYRCoJuc8>

Altitud: 646 metros

5.4. Desnivel: 297 metros

5.5. Pendiente máxima: 16%

5.6. Pendiente media: 5.64%

ALTIMETRÍA DEL TRAZADO:

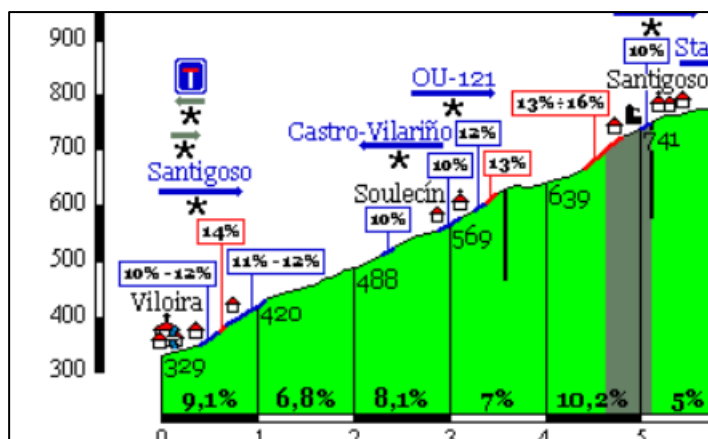



DESCRIPCIÓN DEL TRAMO POR KILÓMETROS:

- **Kilómetro 1:** ascenso de 55 metros



- **Kilómetro 2:** ascenso de 56 metros



- **Kilómetro 3:** ascenso 53 metros



- **Kilómetro 4:** ascenso de 48 metros





- **Kilómetro 5:** ascenso de 55 metros



- **Últimos 350 metros:** ascenso de 30 metros



5.7. Descripción de otros recorridos de la prueba:

La Subida se desarrolla en 2 zonas claramente diferenciadas, que permiten garantizar un óptimo trabajo por parte de la organización y de todos/as los/as oficiales implicados en ella, y generar mayor vistosidad de la misma por parte del público asistente e incluso de los ciudadanos/as de O Barco de Valdeorras.

ZONA 1: Ubicada en la Explanada de las Fiestas del Paseo de O Malecón. En ella se instalarán la Entrega de Documentación en una oficina móvil, las Verificaciones Técnicas y el Parque Cerrado Nº1.

ZONA 2: Ubicada en Viloira, una zona de O Barco situada al otro margen del río Sil (río que recorre a lo largo este municipio). En ella se instalarán el Parque de Trabajo, el Parque Cerrado Nº2, la Sala de Prensa, la Oficina de Comisarios Deportivos y Secretaría. Se encuentra justo al lado de la salida del tramo.

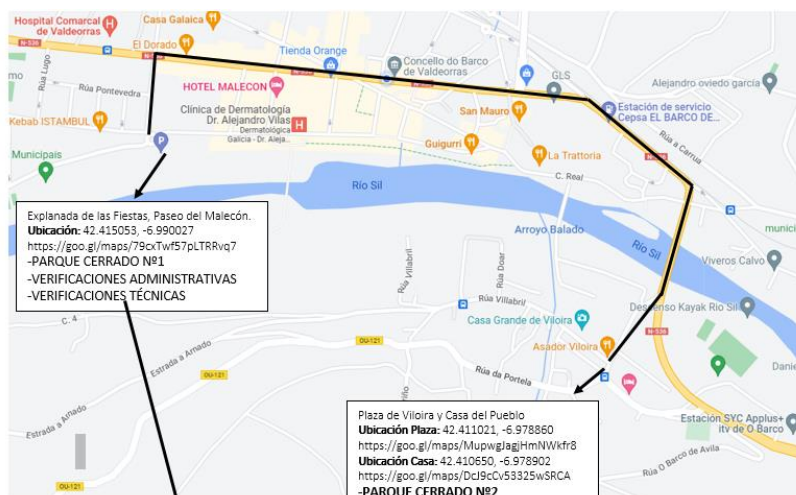



VIERNES 23 DE JUNIO:

- Entrega de documentación
- Verificaciones técnicas

Ubicación: todo ello en la Explanada de las Fiestas del Paseo del Malecón.

42.415078, -6.990074 <https://goo.gl/maps/4AEEu3VX2Ni9eYNi7>

- CEREMONIA DE SALIDA:** consistente en un acto de presentación de cada uno/a de los/as participantes al público y que tendrá lugar en la Plaza del Ayuntamiento de O Barco de Valdeorras. Para el desarrollo de esta ceremonia se seguirá el siguiente recorrido.
- Parque Nocturno Opcional y Vigilado (Mismo recinto del parque cerrado de Exhibición).

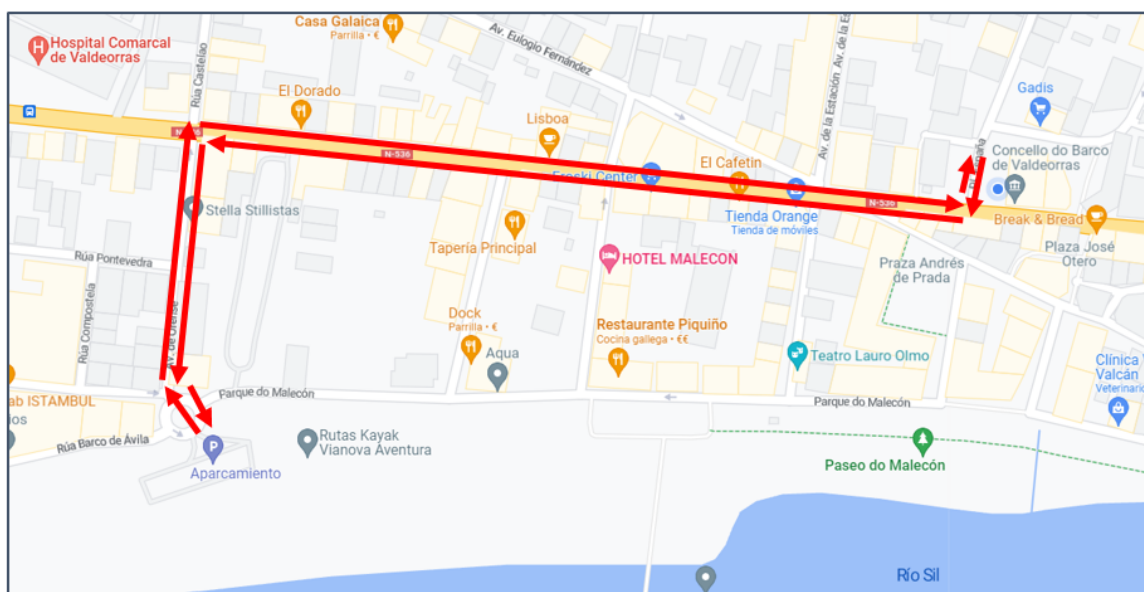

Descripción del recorrido a seguir: salida de la Explanada de las Fiestas del Paseo del Malecón, subida por C/ Ourense, siguiendo por Avda. Conde Fenosa hasta la Plaza España delante del Ayuntamiento. La CEREMONIA se celebrará en dicha plaza, regresando al Parque Cerrado todos los vehículos siguiendo el mismo recorrido a la inversa (Plaza España delante del Ayuntamiento, Avda. Conde Fenosa y C/Ourense hasta la Explanada).

Ubicación de la Plaza España: 42.416496, -6.984365 <https://goo.gl/maps/njJRbBUbtKtXPi6J6>



5ª SUBIDA A VALDEORRAS



SÁBADO 24 DE JUNIO:

- DESPLAZAMIENTO DE LA CARAVANA DE PARTICIPANTES desde la Explanada de O Malecón hasta el Parque de Trabajo situado en Viloiira, escoltados por la Policía Local de O Barco.

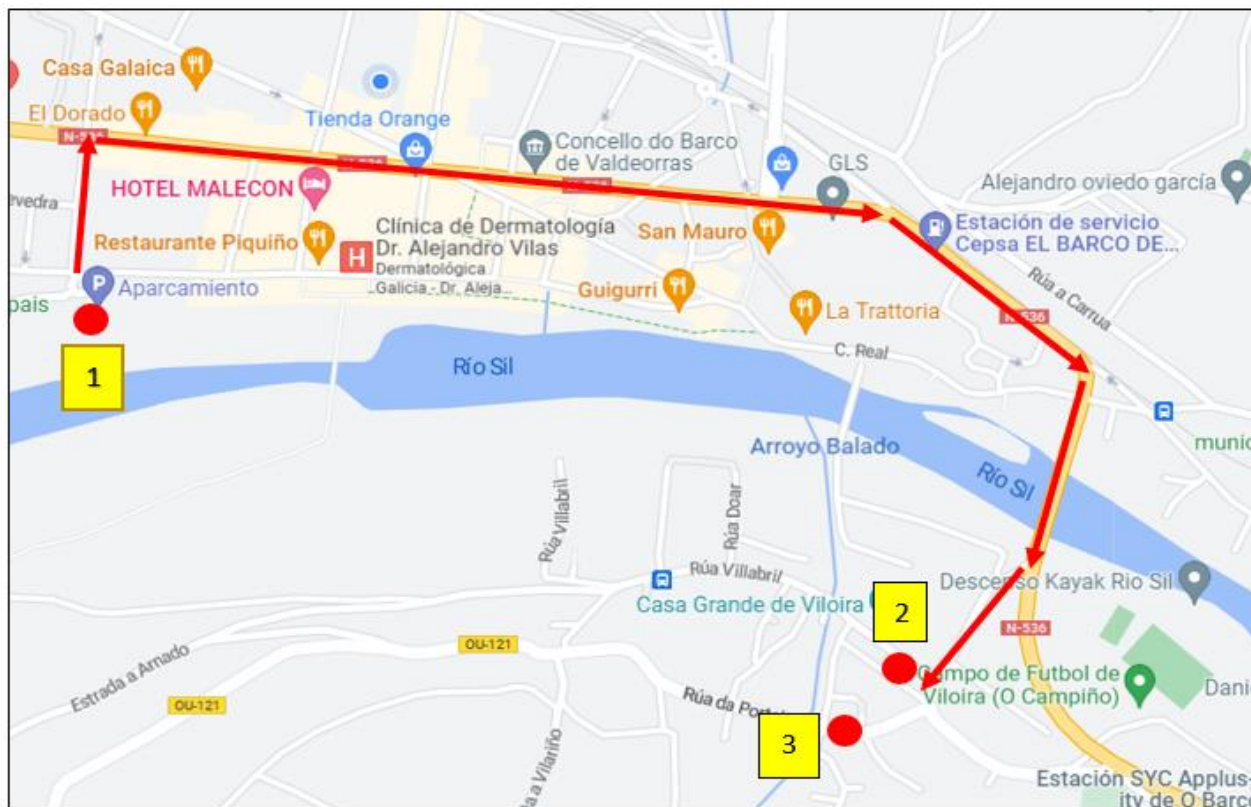

<p>Explanada de las Fiestas, Paseo del Malecón. Ubicación: 42.415053, -6.990027 https://goo.gl/maps/79cxTwf57pLTRRvq7 -PARQUE CERRADO Nº1 -VERIFICACIONES ADMINISTRATIVAS -VERIFICACIONES TÉCNICAS</p>	<p>Plaza de Viloiira y Casa del Pueblo Ubicación Plaza: 42.411021, -6.978860 https://goo.gl/maps/MupwgJagjHmNWkfr8 Ubicación Casa: 42.410650, -6.978902 https://goo.gl/maps/DcJ9cCv53325wSRCA -PARQUE CERRADO Nº2 -PARQUE DE TRABAJO -SALIDA DEL TRAMO: OU 121</p>
--	---



Recorrido a seguir para el traslado de la **CARAVANA DE PARTICIPANTES** hasta el Parque de Trabajo: se seguirá el siguiente recorrido, salida de la Explana de las Fiestas de O Malecón subiendo por la Calle Ourense, girando a la derecha para recorrer la Avda. Conde de Fenosa, Avda. Marcelino Suárez, Avda. Manuel Quiroga, cruzando el Puente de Viloiira, para llegar a la Avda. Elena Quiroga en Viloiira.

El **PARQUE DE TRABAJO** estará situado en Avda. Elena Quiroga y Calle Elena Quiroga de Abarca.

El **PARQUE CERRADO Nº2** estará situado en la Plaza Ramón Otero Pedrayo.

Tanto el Parque de Trabajo como el Parque Cerrado Nº2 como la salida del tramo estarán todos centralizados en **VILLOIRA**, según se puede ver en la siguiente imagen:

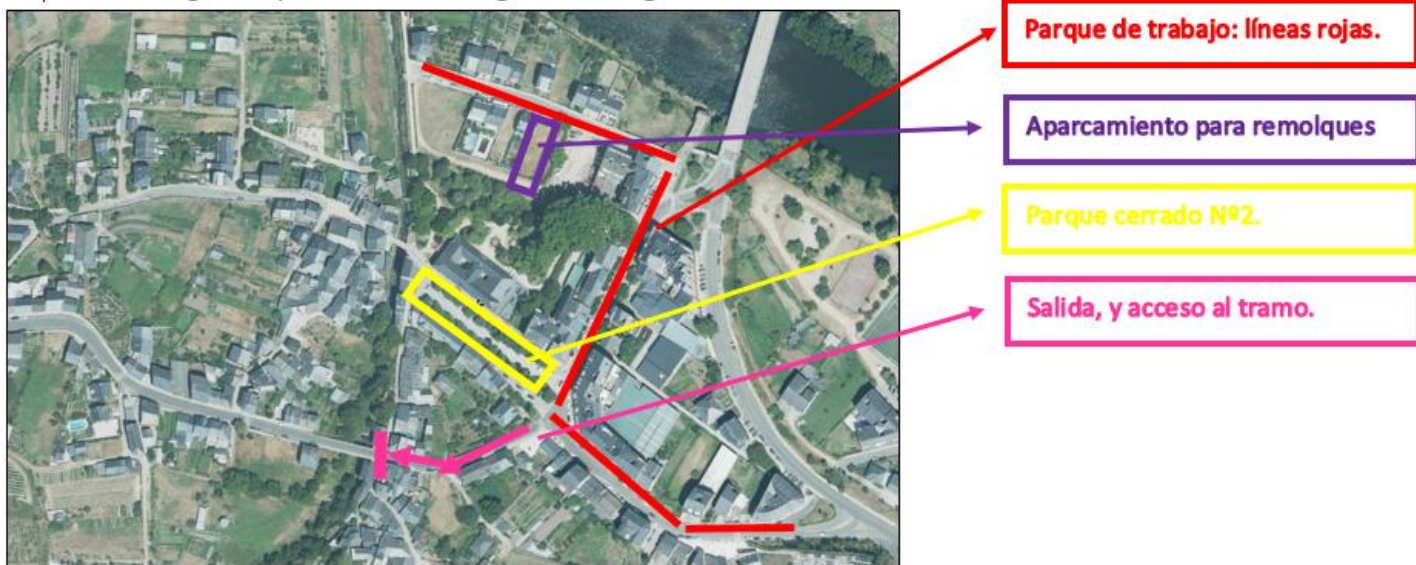

- 1 manga de entrenamientos para pilotos prioritarios
- 2 mangas de entrenamientos
- 1 manga oficial de competición

Al finalizar todos los vehículos permanecerán en el Parque Cerrado Nº 2. **IMAGEN DEL TRAMO:**

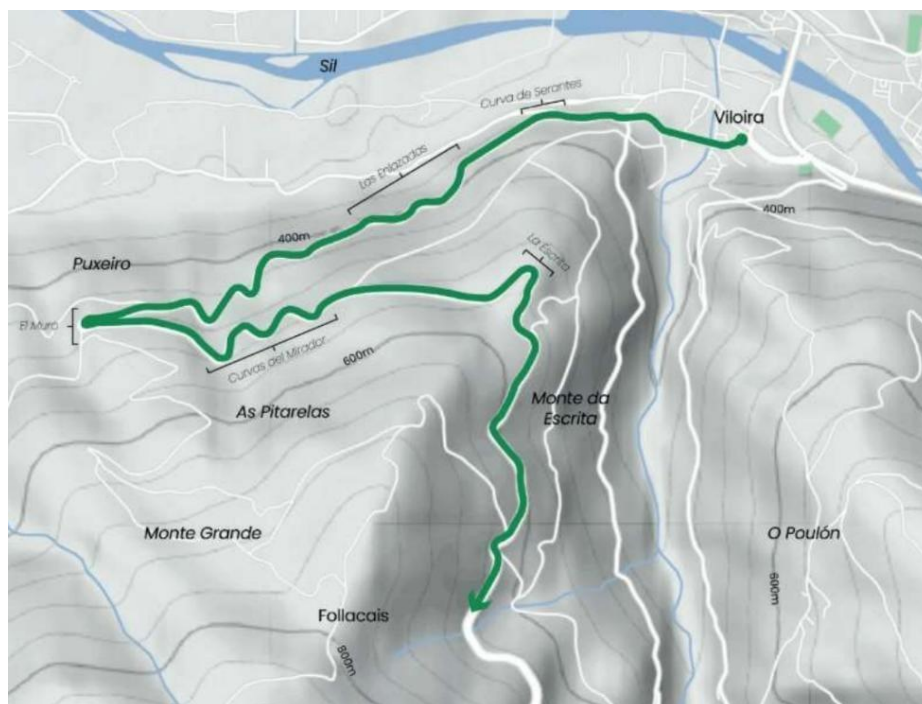



DOMINGO 25 DE JUNIO: en horario de mañana

- 1 manga de entrenamientos
- 2 mangas oficiales de competición
- Al finalizar todos los vehículos permanecerán en el Parque Cerrado Nº 2.
- **ENTREGA DE PREMIOS** al finalizar la competición: se realizará en la Plaza Ramón Otero Pedrayo, al lado del Parque Cerrado Nº2.

6) VEHÍCULOS ADMITIDOS Y MODIFICACIONES PERMITIDAS:

Están admitidos a participar y puntuar en la Competición los vehículos descritos en el Anexo 4 del Reglamento Deportivo del CEM 2023. Sus cilindradas y las modificaciones permitidas se detallan en el citado Anexo 4.

7) SOLICITUD DE INSCRIPCIÓN – INSCRIPCIONES:

7.1 Fecha y horario límite de la solicitud de inscripción.

La fecha y hora límite de recepción de las inscripciones será el miércoles anterior a la semana de la prueba: día 14 de junio a las 14:00 horas.

La única solicitud de inscripción válida será la realizada a través de la aplicación web habilitada por la RFEDA.

7.2 El número máximo de inscritos se fija en 80 vehículos. En caso de sobrepasarse esta cifra, la selección se efectuará de acuerdo con el Art. 8.7 del Reglamento Deportivo del CEM vigente.

7.3 El Comité organizador se reserva el derecho de rehusar una inscripción de acuerdo con lo establecido en el artículo 3.14. del C.D.I.

8) DERECHOS DE INSCRIPCIÓN:

8.1. DERECHOS DE INSCRIPCIÓN Y OTROS DERECHOS: Los derechos de inscripción se fijan en:

8.1.1. CON LA PUBLICIDAD OFICIAL DE LA PRUEBA PROPUESTA POR EL ORGANIZADOR:

Derechos de inscripción: 320€

Placas de asistencia adicionales: 100€

Piloto Prioritario (RFEDA): 500€

8.1.2. SIN LA PUBLICIDAD OFICIAL DE LA PRUEBA PROPUESTA POR EL ORGANIZADOR:

Derechos de inscripción: 640€

Placas de asistencia adicionales: 150€

8.2. PAGO DE LOS DERECHOS DE INSCRIPCIÓN: El pago de los derechos de inscripción debe de ser realizado **únicamente a través de la plataforma digital oficial de inscripciones al CEM de la RFEDA** (Inscripciones CEM: <https://www.rfeda.es/inscripcion/c/0/i/61478475/cem>), tal y como se indica en el Art. 9.4 del Reglamento deportivo CEM 2023.

8.3. LA SOLICITUD DE INSCRIPCIÓN NO SERÁ ACEPTADA SI NO VA ACOMPAÑADA DE:

1. Los derechos de inscripción.
2. Deberá estar debidamente cumplimentada en todos sus apartados.
3. La Ficha de Homologación FIA, para los vehículos que corresponda.



4. El número del Performance Factor FIA y su identificación (PF-ID), para los Turismos de la Categoría 1.
5. Deberá haberse remitido fotografía del vehículo e indicado las necesidades de espacio de Asistencia en el formulario habilitado para ello en la página Web Oficial de la Subida a Valdeorras antes del cierre de inscripciones.

8.4. LOS DERECHOS DE INSCRIPCIÓN SERÁN TOTALMENTE REEMBOLSADOS:

1. A los solicitantes cuya inscripción haya sido rechazada.
2. En caso de que el Competición no se celebrara.
3. El Organizador podrá reembolsar hasta un **50%** de los derechos de inscripción a los Competidores que, por razones de fuerza mayor debidamente verificadas, no pudieran presentarse a las Verificaciones Previas de la prueba, y su ausencia haya sido comunicada por el interesado, por escrito al Comité Organizador con un mínimo de tres días de antelación al del comienzo de dichas Verificaciones Previas.

8.5. PILOTOS PRIORITARIOS

Cualquier piloto inscrito puede ser Prioritario, tanto si participa habitualmente en el Campeonato Nacional (CEM) como si lo hace en el Campeonato Autonómico, pero siempre previa aceptación de la RFEDA, si se cumple alguno de los criterios establecidos en el Art. 8.11.3 del RD del CEM.

Los Pilotos Prioritarios serán los primeros en tomar la salida en cada manga y descenderán al parque de asistencia. En la última manga de cada jornada, también serán los primeros en tomar la salida, pero no descenderán.

Asimismo, la organización establecerá un **tiempo extra de entrenamientos** (al menos una manga) **sólo para pilotos prioritarios** que se realizarán antes de la 1ª manga de entrenos oficiales del sábado.

Para poder ser nombrado piloto prioritario es necesario abonar el importe de 500 € a la RFEDA

9) PUBLICIDAD:

Será de aplicación lo establecido en el artículo 5 del Anexo 5 del CEM.

Los participantes que acepten la publicidad propuesta por el Organizador deberán reservar los espacios descritos a continuación:

TURISMOS:





MONOPLAZAS:

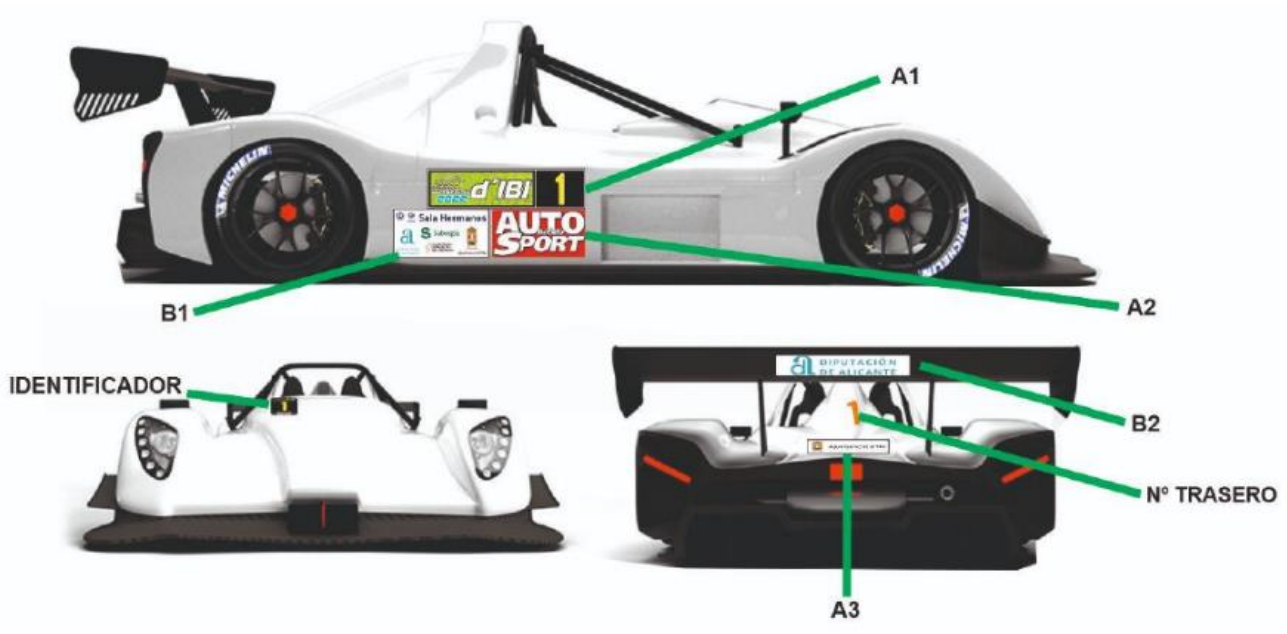

* El número de Competición deberá ir siempre en la parte delantera de la zona donde se coloque el panel (puerta o lateral del vehículo).

Publicidad **OBLIGATORIA** del organizador:

- Junto al número de competición.
- Panel A2 en cada puerta.
- Panel A3 en cristal trasero

Describir la Publicidad **FACULTATIVA**:





5ª SUBIDA A VALDEORRAS



Debajo de paneles de puertas delanteras (B1):



Identificación del vehículo: Además de los paneles en las puertas, se pondrá un numero de competición en la parte superior izquierda del cristal trasero de unas dimensiones de 14 cm de color naranja, que será facilitado por el organizador.





5ª SUBIDA A VALDEORRAS



10) PENALIZACIONES:

Las Penalizaciones son las descritas en el Anexo 1 del Reglamento Deportivo del CEM vigente.

11) TROFEOS:

11.1. La entrega de Trofeos se realizará en Pódium, sito en Plaza Ramón Otero Pedrayo. de acuerdo con lo estipulado en los artículos 12, 13 y 14 del Anexo 5 del Reglamento Deportivo del Campeonato de España de Montaña.

La entrega de premios se celebrará en la Plaza de Vilaira

Ubicación Plaza: 42.411021, -6.978860

<https://goo.gl/maps/MupwgJagjHmNWkfr8>

11.2. TROFEOS EN CADA PRUEBA:

Se celebrará una sola entrega de trofeos por Prueba, para la que, se confeccionará una clasificación general final obtenida de la suma los tiempos de las dos mejores competiciones del fin de semana.

Se entregarán los siguientes trofeos por este orden:

- 1º, 2º y 3º clasificados de la General Scratch (todos los vehículos admitidos en el Campeonato).
- 1º, 2º y 3º del Campeonato de España de la Categoría 1 (Turismos de la Clase 1 a la Clase 6).
- 1º, 2º y 3º del Campeonato de España de la Categoría 2 (Monoplazas Clases 7 y 8)
- 1º, 2º y 3º del Campeonato de España de la Categoría 3 (Vehículos de Clase 9 y 10)
- Vencedor de la Clase 1
- Vencedor de la Clase 2
- Vencedor de la Clase 3
- Vencedor de la Clase 4
- Vencedor de la Clase 5
- Vencedor de la Clase 6
- Vencedor de la Clase 7
- Vencedor de la Clase 8
- Vencedor de la Clase 9
- Vencedor de la Clase 10
- Vencedor de la Copa de España Femenina de pilotos de Montaña.
- 1º, 2º y 3º de la Copa de España de pilotos Turismos Junior de Montaña.
- 1º, 2º y 3º de la Copa de España de pilotos CM Junior de Montaña.

Es obligatoria la presencia de los pilotos que hayan obtenido trofeo. Por cuestión de imagen, los pilotos que deban subir a pódium a recoger un trofeo deben utilizar la ropa de competición para dicha ceremonia.

12) SEGURIDAD:

Se recuerda a todos los participantes la importancia de conocer perfectamente lo establecido en el **Anexo 3** del Reglamento Deportivo del CEM.



5ª SUBIDA A VALDEORRAS



13) CÓDIGO MEDIO AMBIENTAL:

Se recomienda encarecidamente el respeto a las reglas y recomendaciones prescritas en el Código Medio Ambiental de la RFEDA con el fin de mejorar las relaciones entre el automovilismo deportivo y el medio ambiente.

Especialmente deben ser tenidas en cuentas las recomendaciones recogidas en el punto 1.9 del citado Código Medioambiental.

El Comité Organizador,
ESCUDERÍA VALDEORRAS,

En O Barco de Valdeorras, en la fecha de la firma electrónica

